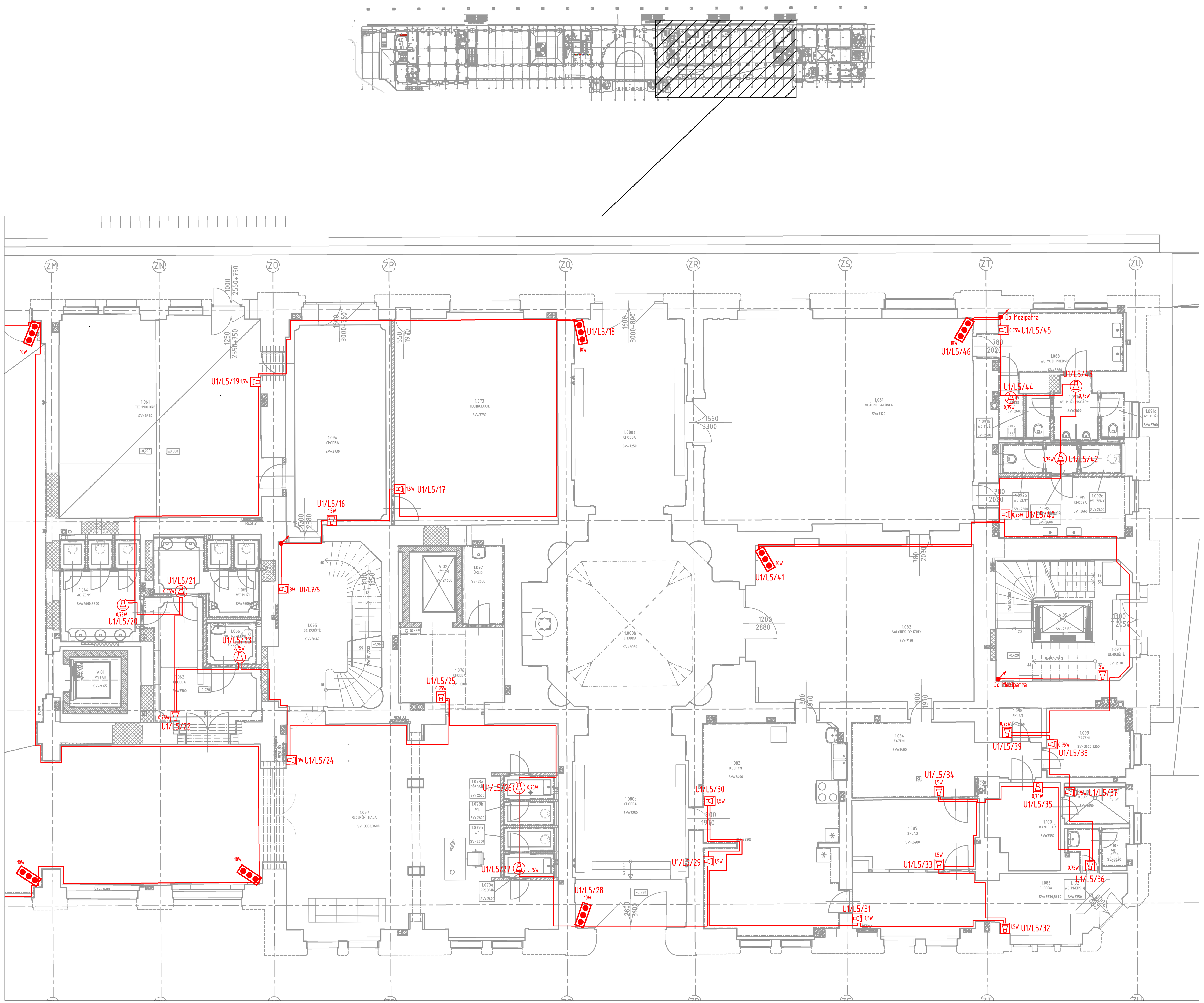

1.061	TECHNOLOGIE	59.67	zdvojená podlaha, P/07	vápenná omítka – malba, S/01, S/19	vápenná omítka – malba, ST/03	----	
1.062	CHODBA	14.97	terrazzo, P/40	vápenná omítka - malba, obklad, S/01, S/04, S/19, S/21	SDK podhled s fabionem, ST/02	----	
1.064	WC ŽENY	11.65	terrazzo, P/40	keramický obklad, formát 150x150mm / vápenná omítka - malba, S/01, S/04, S/19, S/21, S/24, S/26	SDK podhled s fabionem, ST/01	obklad do výšky 1200mm	26
1.065	WC MUŽI	9.95	terrazzo, P/40	keramický obklad, formát 150x150mm / vápenná omítka - malba, S/01, S/04, S/19, S/21, S/24, S/26	SDK podhled s fabionem, ST/01	obklad do výšky 1200mm	26
1.066	WC INVALIDNÍ	3.06	terrazzo, P/40	keramický obklad, formát 150x150mm / vápenná omítka - malba, S/19, S/21, S/24, S/26	SDK podhled s fabionem, ST/01	obklad do výšky 1200mm	
1.072	ÚKLID	4.90	keramická dlažba, P/16	keramický obklad, formát 150x150mm / vápenná omítka - malba, S/01, S/05, S/07, S/19, S/23, S/27	SDK podhled s fabionem, ST/08	obklad do výšky 1050mm	
1.073	TECHNOLOGIE	49.32	keramická dlažba, P/36	vápenná omítka - malba, S/01, S/19	vápenná omítka - malba, ST/03	----	
1.074	CHODBA	33.61	terrazzo, P/12	vápenná omítka - malba, S/01, S/19	vápenná omítka - malba, ST/03	sokl tažené terrazzo v. 80mm	
1.075	SCHODIŠTĚ	25.19	stávající terrazzo	vápenná omítka - malba, S/01, S/19	vápenná omítka - malba, ST/03	----	
1.076	CHODBA	12.63	terrazzo, P/01	vápenná omítka - malba, S/01, S/07, S/19	SDK podhled s fabionem, ST/09	sokl tažené terrazzo v. 80mm	
1.077	RECEPČNÍ HALA	74.96	terrazzo, P/13	vápenná omítka - malba, S/01, S/19	SDK podhled s fabionem, ST/02	sokl tažené terrazzo v. 80mm	33
1.078a	PŘEDSÍŇ	1.74	terrazzo, P/13	keramický obklad, formát 150x150mm / vápenná omítka - malba, S/19, S/21, S/24, S/26	SDK podhled s fabionem - výmalba, ST/01	obklad do výšky 1200mm	
1.078b	WC	1.73	terrazzo, P/13	keramický obklad, formát 150x150mm / vápenná omítka - malba, S/19, S/21, S/24, S/26	SDK podhled s fabionem - výmalba, ST/01	obklad do výšky 1200mm	
1.079a	PŘEDSÍŇ	1.78	terrazzo, P/13	keramický obklad, formát 150x150mm / vápenná omítka - malba, S/19, S/21, S/24, S/26	SDK podhled s fabionem - výmalba, ST/01	obklad do výšky 1200mm	
1.079b	WC	1.73	terrazzo, P/13	keramický obklad, formát 150x150mm / vápenná omítka - malba, S/19, S/21, S/24, S/26	SDK podhled s fabionem - výmalba, ST/01	obklad do výšky 1200mm	
1.080a	CHODBA	32.71	stávající historická keramická dlažba	restaurátorsky zpracováno	restaurátorsky zpracováno	----	
1.080b	CHODBA	51.45	stávající historická keramická dlažba	restaurátorsky zpracováno	restaurátorsky zpracováno	----	
1.080c	CHODBA	31.92	stávající historická keramická dlažba	restaurátorsky zpracováno	restaurátorsky zpracováno	----	
1.081	VLÁDNÍ SALÓNEK	82.09	stávající dřevěné vlysy	restaurátorsky zpracováno	restaurátorsky zpracováno	----	
1.082	SALÓNEK DRUŽINY	52.08	stávající dřevěné vlysy	restaurátorsky zpracováno	restaurátorsky zpracováno	----	
1.083	KUCHYŇ	42.17	keramická dlažba, P/09	keramický obklad, formát 150x150mm / vápenná omítka - malba, S/01, S/05, S/19, S/23	SDK podhled s fabionem, ST/02	obklad do výšky 150mm nad obložku dveří	
1.084	ZÁZEMÍ	16.83	keramická dlažba, P/09	keramický obklad, formát 150x150mm / vápenná omítka - malba, S/01, S/05, S/19, S/23	SDK podhled s fabionem, ST/02	obklad do výšky 150mm nad obložku dveří, keramický sokl v. 80mm	
1.085	SKLAD	12.71	keramická dlažba, P/09	vápenná omítka - malba, S/01, S/19	SDK podhled s fabionem, ST/02	keramický sokl v. 80mm	
1.086	CHODBA	22.42	keramická dlažba, P/09	vápenná omítka - malba, S/01, S/19	vápenná omítka - malba, ST/03	keramický sokl v. 80mm	3
1.088	WC MUŽI PŘEDSÍŇ	11.86	terrazzo, P/10	keramický obklad, formát 150x150mm/ vápenná omítka - malba, S/01, S/04, S/24, S/26	vápenná omítka - malba, ST/03	obklad do výšky 1200mm	
1.089	ÚKLID	2.19	terrazzo, P/10	keramický obklad, formát 150x150mm/ vápenná omítka - malba, S/01, S/04, S/09, S/10, S/19, S/21	SDK podhled s fabionem, ST/01	obklad do výšky 1200mm	
1.091a	WC MUŽI PISOÁRY	3.90	terrazzo, P/10	keramický obklad, formát 150x150mm/ vápenná omítka - malba, S/01, S/04, S/09, S/10, S/19, S/21	SDK podhled s fabionem, ST/01	obklad do výšky 1200mm	
1.091b	WC MUŽI	1.58	terrazzo, P/10	keramický obklad, formát 150x150mm/ vápenná omítka - malba, S/01, S/04, S/09, S/10, S/19, S/21	SDK podhled s fabionem, ST/01	obklad do výšky 1200mm	
1.091c	WC MUŽI	1.56	terrazzo, P/10	keramický obklad, formát 150x150mm/ vápenná omítka - malba, S/01, S/04, S/09, S/10, S/19, S/21	SDK podhled s fabionem, ST/01	obklad do výšky 1200mm	
1.092a	WC ŽENY PŘEDSÍŇ	1.32	terrazzo, P/10	keramický obklad, formát 150x150mm/ vápenná omítka - malba, S/09, S/10, S/19, S/21	SDK podhled s fabionem, ST/01	obklad do výšky 1200mm	
1.092b	WC ŽENY	1.69	terrazzo, P/10	keramický obklad, formát 150x150mm/ vápenná omítka - malba, S/09, S/10, S/19, S/21, S/24, S/26	SDK podhled s fabionem, ST/01	obklad do výšky 1200mm	
1.092c	WC ŽENY	1.69	terrazzo, P/10	keramický obklad, formát 150x150mm/ vápenná omítka - malba, S/09, S/10, S/19, S/21, S/24, S/26	SDK podhled s fabionem, ST/01	obklad do výšky 1200mm	
1.095	CHODBA	12.04	terrazzo, P/10	keramický obklad, formát 150x150mm/ vápenná omítka - malba, S/01, S/04, S/19, S/21	vápenná omítka - malba, ST/03	obklad do výšky 1200mm	
1.097	SCHODIŠTĚ	20.54	terrazzo / původní žulové stupně	vápenná omítka - malba, S/01, S/19	vápenná omítka - malba, ST/03	----	
1.098	SKLAD	1.85	keramická dlažba, P/09	vápenná omítka - malba, S/01	SDK podhled s fabionem, ST/02	obklad do výšky 150mm nad obložku dveří	
1.099	ZÁZEMÍ	8.40	keramická dlažba, P/09	keramický obklad, formát 150x150mm / vápenná omítka - malba, S/01, S/05, S/19, S/23	vápenná omítka - malba, SDK podhled s fabionem, ST/03, ST/02	obklad do výšky 150mm nad obložku dveří	3
1.100	KANCELÁŘ	8.40	dřevěné parkety, P/08	vápenná omítka, bílá výmalba, S/01	SDK podhled s fabionem, malba, ST/02	keramický sokl v. 80mm	
1.101	KOUPELNA	3.83	keramická dlažba, P/09	keramický obklad formát 150x150mm / vápenná omítka - malba, S/01, S/05, S/28, S/30	vápenná omítka - malba, ST/03	obklad do výšky 150mm nad obložku dveří	
1.102	WC PŘEDSÍŇ	1.62	keramická dlažba, P/09	keramický obklad, formát 150x150mm/ vápenná omítka - malba, S/01, S/05, S/24, S/25	SDK podhled s fabionem, malba, ST/02	obklad do výšky 150mm nad obložku dveří	
1.103	WC	1.48	keramická dlažba, P/09	keramický obklad, formát 150x150mm / vápenná omítka - malba, S/01, S/05, S/24, S/25	vápenná omítka - malba, ST/03	obklad do výšky 150mm nad obložku dveří	
E.002	ESKALÁTOR	20.07	-	vápenná omítka + bílá výmalba, S/01	vápenná omítka + bílá výmalba, ST/03	----	
E.003	ESKALÁTOR	23.78	-	vápenná omítka + bílá výmalba, S/01	vápenná omítka + bílá výmalba, ST/03	----	
V.01	VÝTAH	3.71	-	-	-	----	
V.02	VÝTAH	4.90	-	-	-	----	
V.03	VÝTAH	2.97	-	-	-	----	
V.04	VÝTAH	3.64	-	-	-	----	
V.05	VÝTAH	3.84	-	-	-	----	

LEGENDA NZS

- reproduktor podhledový
- reproduktor sloupcový
- reproduktor skříňkový nástěnný
- reproduktor skříňkový nástěnný - stávající

Černou barvou jsou prvky stávající

Zelenou barvou jsou prvky k demontáži

Červenou barvou jsou nové prvky

Orientační schéma:

±0,000=209,720

Razítko oprávněné osoby:

Podpis: Datum:

Revize:	Datum:	Popis:	Kontroloval:
000	09/2022	PDPS ke připomínkám	Ing. Martin Hulan
000	05/2023	PDPS čistopis	Ing. Martin Hulan

Stavebník/Investor: **Správa železnic, státní organizace**
Adresa: Dlážděná 1003/7, 110 00 Praha 1

Zástupce investora: Stavební správa západ
Adresa: Sokolovská 278/1955, 190 00 Praha 9

SPRÁVA ŽELEZNIC

Generální projektant: **DigiTry Art Technologies s.r.o.**
Adresa: Davídkova 675/76, 128 00 Praha 8 - Libeň
Kontakt: T: +420 724 444 999
E: patrik.babinek@digitry.cz

Projektant části: **DigiTry Art Technologies s.r.o.**
Adresa: Davídkova 675/76, 128 00 Praha 8 - Libeň
Kontakt: T: +420 724 444 999
E: patrik.babinek@digitry.cz

Hlavní projektant (HIP):	Specialista:	Odpovědný projektant:	Zpracovatel:
Ing. Martin Hulan	Ing. Ondřej Lapčík	Ing. Jiří Maňák	Ing. Ondřej Lapčík

Název stavby/akce: **Rekonstrukce výpravní budovy v žst. Praha hl.n. II. Etapa**

Označení (S-kód): S631700110

Označení zhotovitele: 2020-006

Název části: Sdělovací zařízení — Označení části: D.1.2. 2

Název objektu: **Praha hlavní nádraží** — Označení objektu/komplexu: **PS 07-02-07.02**

Název přílohy: NZS - Půdorys 1. NP - Část E — Číslo přílohy: **2.107**

Název dílčí části přílohy: Rozhlasové zařízení

Paré:

Kraj:	Katastrální území:	TUDU:
Hlavní město Praha	Vinohrady [727164]	1704K1

Stupeň dokumentace:	Datum zpracování:	Formáty:	Měřítko:
PDPS	05/2023	840 x 420	1:100

S-kód: S 6 3 1 7 0 0 1 1 0 – Stupeň dokumentace: P D P S – Část: D 1 2 0 2 – Objekt: P S 0 7 0 2 0 7 – Podobjekt: 0 2 – Příloha: 2 – 1 0 7 – Revize: 0 0 0

[Prostor pro další informace]